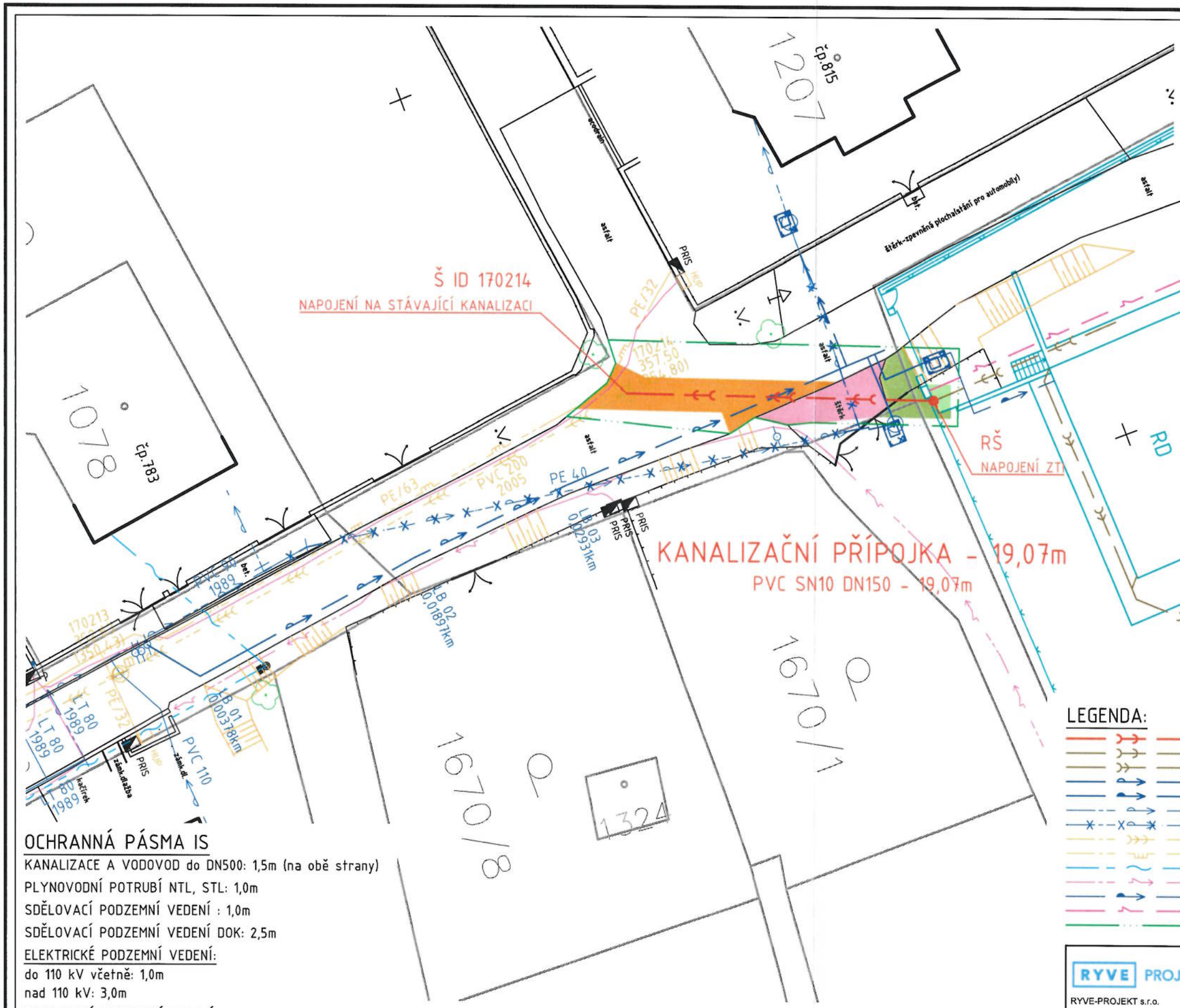

ROZSAH OBNOVY POVRCHŮ

DRUH POVRCHU		
VOZOVKA - ASFALT - MÍSTNÍ		28,15 m²
MÍSTNÍ KOMUNIKACE - DLAŽBA		1,75 m²
MÍSTNÍ KOMUNIKACE - ŠTĚRK		15,12 m²
ZELEŇ - OBNOVA TRAVNÍHO POVRCHU		9,58 m²

LEGENDA:

- KAN.PŘÍP. - ppč.1666/49
- DOMOVNÍ KANALIZACE - ppč.1666/49
- DEŠŤOVÁ KANALIZACE - ppč.1666/49
- DC006077 Č.Kamenice,p.p.č.1666/21-zkap.vod. -+ VOD.ŘAD
- DC006077 Č.Kamenice,p.p.č.1666/21-zkap.vod. - VOD.PŘÍP.
- VODOVOD - SčVK
- VODOVOD - SčVK - RUŠENÝ
- KANALIZACE - SčVK
- PLYNOVOD - STL - GAS Net
- SDĚLOVACÍ VEDENÍ - NADZEMNÍ - CETIN
- SILOVÉ VEDENÍ - PODZEMNÍ - ČEZ Distribuce
- DOMOVNÍ ROZVOD VOD.PŘÍP. - ppč.1666/49
- DOMOVNÍ ROZVOD NN - ppč.1666/49
- HRANICE STAVENIŠTĚ

S

OCHRANNÁ PÁSMA IS

KANALIZACE A VODOVOD do DN500: 1,5m (na obě strany)
PLYNOVODNÍ POTRUBÍ NTL, STL: 1,0m
SDĚLOVACÍ PODZEMNÍ VEDENÍ : 1,0m
SDĚLOVACÍ PODZEMNÍ VEDENÍ DOK: 2,5m

ELEKTRICKÉ PODZEMNÍ VEDENÍ:
do 110 kV včetně: 1,0m
nad 110 kV: 3,0m

ELEKTRICKÉ NADZEMNÍ VEDENÍ:
nad 1 kV do 35 kV včetně 7m
nad 35 kV do 110 kV včetně 12 m
nad 110 kV do 220 kV včetně 15 m
nad 220 kV do 400 kV včetně 20 m
nad 400 kV 30 m

POZNÁMKY

VEŠKERÁ STÁVAJÍCÍ PODZEMNÍ ZAŘÍZENÍ JSOU ZAKRESLENA POUZE ORIENTAČNĚ, PŘED ZAPOČETÍM STAVBY JE TŘEBA ZAJISTIT VYTÝČENÍ JEJICH PŘESNÉ POLOHY U PŘÍSLUŠNÉHO SPRÁVCE SÍTĚ. U KŘÍŽENÍ A SOUBĚHU S TĚMITO ZAŘÍZENÍMI MUSÍ BÝT DODRŽENA ČSN 73 60 05 PROSTOROVÉ USPOŘÁDÁNÍ SÍTÍ.

RYVE PROJEKT
RYVE-PROJEKT s.r.o.
Masarykova 633/318
400 01 Ústí nad Labem
www.ryve-projekt.cz

Stavebník / Investor:	Město Česká Kamenice; Náměstí Míru 219; 407 21 Česká Kamenice		
K.ú.:	Česká Kamenice [621285]	Stupeň :	Územní souhl.
Kreslil:	Ing. Jiří Müller	Formát :	2x A4
Vypracoval:	Ing. Jiří Müller	Měřítko :	1:250
Zodp. proj.:	Ing. Tomáš Rys	Datum:	05/2024

Název výkresu: SITUACE OBNOVY POVRCHŮ

Číslo výkresu: C.4.1.

Název zakázky: Česká Kamenice,p.p.č.1666/49-kanalizační přípojka

Ing. TOMÁŠ RYS
Autorizovaný inženýr pro stavby vodního hospodářství a krajinného inženýrství
ČKAIT - 0402287